

**CORTE AA**  
ESC. 1:100

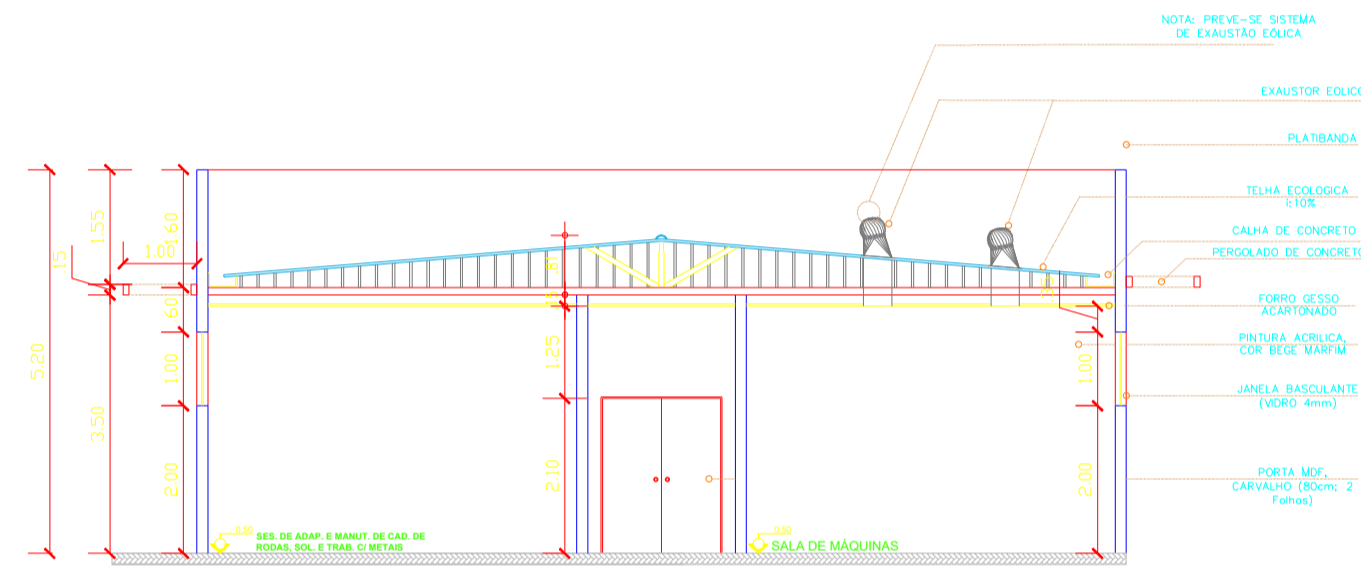

**CORTE BB**  
ESC. 1:100

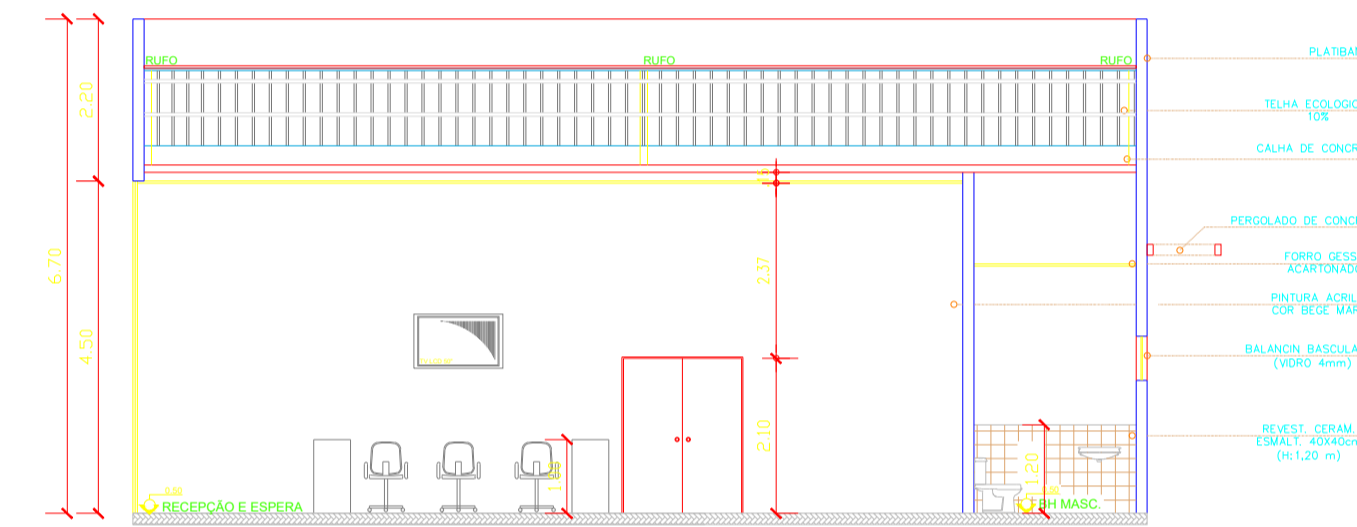

**CORTE CC**  
ESC. 1:100



3D FACHADA

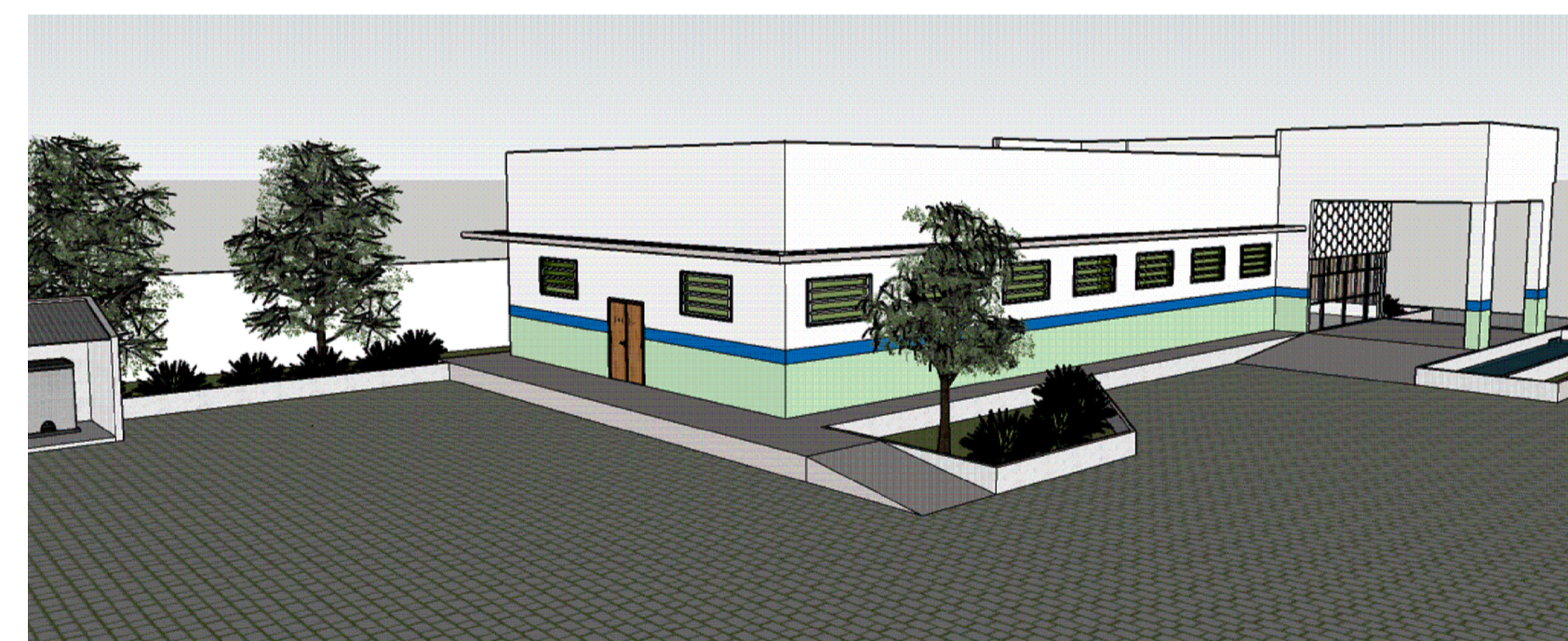

3D FUNDOS

ARQUITETURA - APROVAÇÃO

Endereço:		BR 316, SN, CENTRO/MARITUBA-PA		OFICINA ORTOPÉDICA MARITUBA 1 PAVIMENTO	
Proprietário:					
Autor do projeto:		ANA CLAUDIA DUARTE LOPES CAU: A132153-6			
Responsável Técnico:		ANA CLAUDIA DUARTE LOPES CAU: A132153-6			
LIGEMARCA:	Descrição dos pavimentos:				
	CENTRO DE TRATAMENTO ORTOPÉDICO ( 1 PAVIMENTO - TÉRREO )				
	Conteúdo:	Área do terreno original:	Folha:	04/04	
	CORTE LONGITUDINAL CORTE S TRANSVERSAIS IMAGENS 3D	1753,63M²			
		Área do terreno pós doação:			
		1753,63M²			
Área construída total:					
403,49M²					
Área permeável:		Data:			
280,62M²		13/10/2021			
Arquivo:	OFICINA ORTOPEDICA		Colaborador:	ROSEMIRO NETO TAINARA MONTEIRO	