

VISTA A
ESC. 1:150

- LEGENDA**
- 1- BRISE VERTICAL DE MADEIRA 4,00X0,05m;
 - 2- PINTURA EMBORRACHADA VERDE PÁTINA;
 - 3- VIDRO FIXO TEMPERADO (8mm);
 - 4- PLACA DE ACORDO COM A NORMA DO MIN.DA SAÚDE

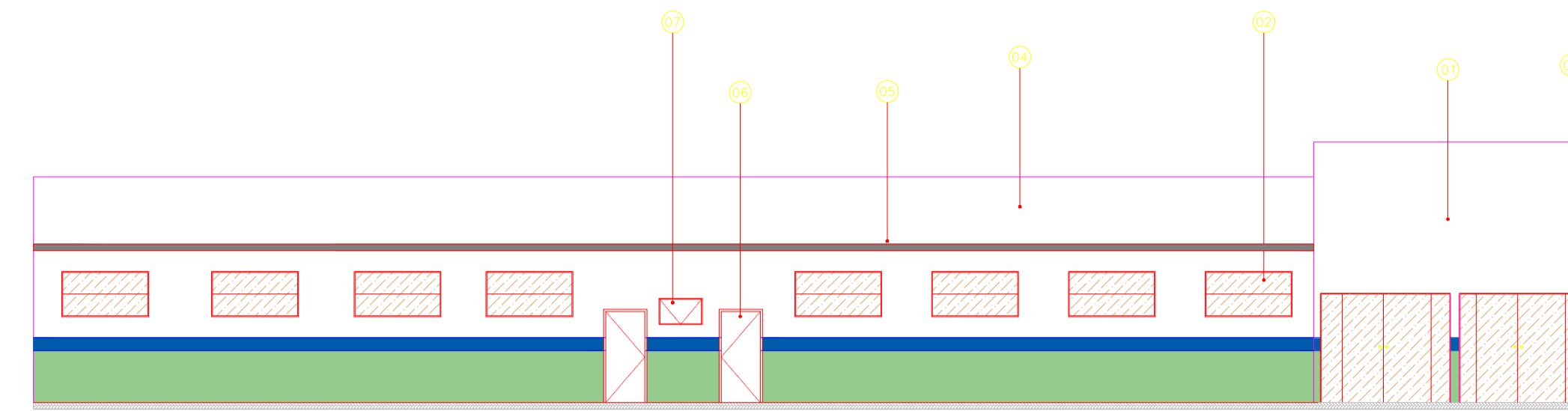

VISTA B
ESC. 1:125

- LEGENDA**
- 1- PINTURA
 - 2- JANELA BASCULANTE,VIDRO TEMPERADO (4mm);
 - 3- PORTA DE CORRER, VIDRO TEMPERADO (8mm);
 - 4- PINTURA EMBORRACHADA VERDE PÁTINA;
 - 5- PERGOLADO EM CONCRETO
 - 6- BALANÇIN
 - 7- PORTA DE MDF CARVALHO ABRIR

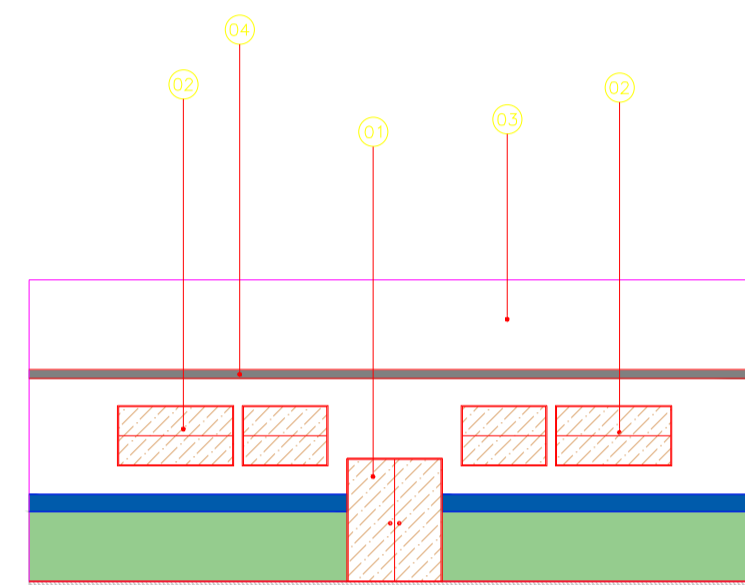

VISTA C
ESC. 1:125

- LEGENDA**
- 1- PORTA MDF CARVALHO (80cm, 2 FOLHAS);
 - 2- JANELA BASCULANTE,VIDRO TEMPERADO (4mm);
 - 3- PINTURA EMBORRACHADA VERDE PÁTINA;
 - 4- PERGOLADO DE CONCRETO

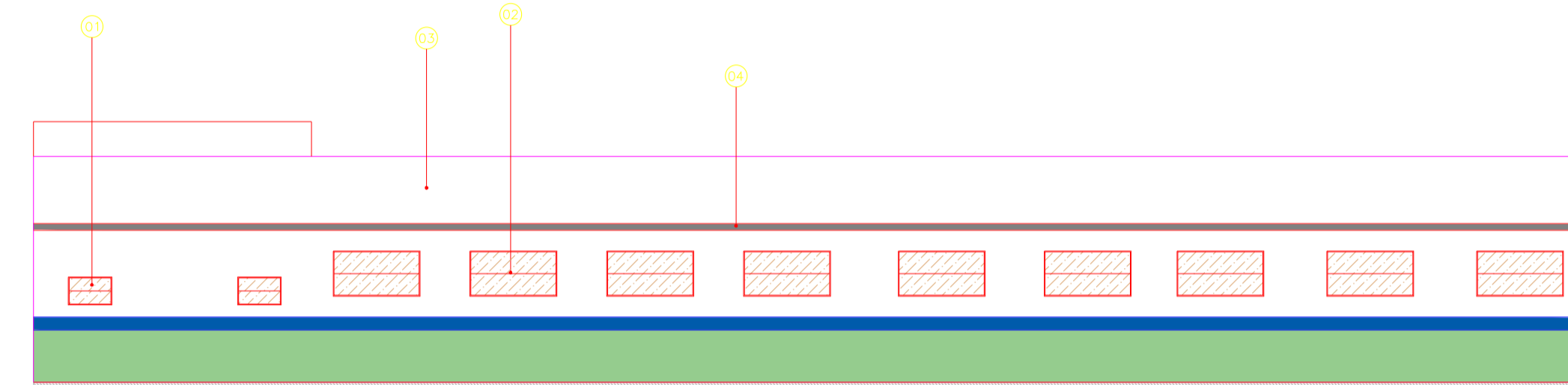

VISTA D
ESC. 1:125

- LEGENDA**
- 1- BALANÇIN BASCULANTE EM ALUMINIO COM VIDRO TEMPERADO COM 1,00 X 0,80 m;
 - 2- JANELA BASCULANTE,VIDRO TEMPERADO (4mm);
 - 3- PINTURA EMBORRACHADA,VERDE PÁTINA;
 - 4- PERGOLADO EM CONCRETO

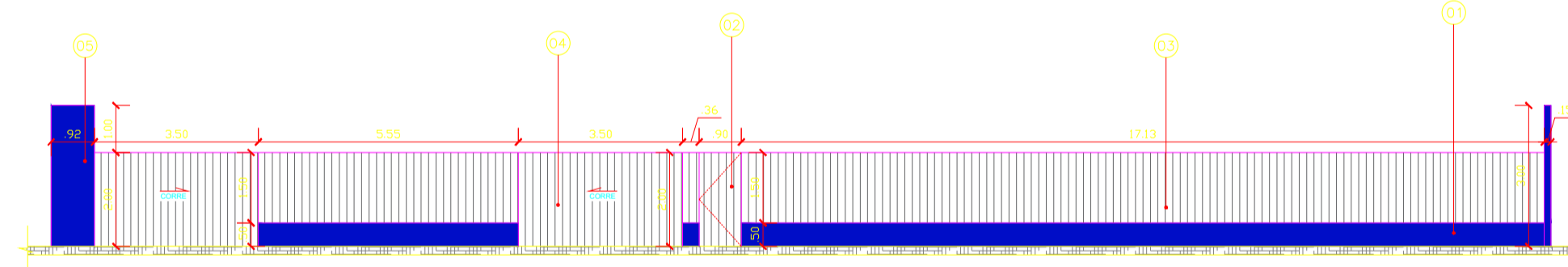

VISTA DO GRADIL
ESC. 1:125

- LEGENDA**
- 1- BASE DE CONCRETO DO GRADIL PINTADO DE AZUL H= 0,50m;
 - 2- PORTA DE GRADIL PINTADO DE CINZA 0,90X 2,00m;
 - 3- PORTÃO DE GRADIL DE CORRER NA COR CINZA DE 2,00m;
 - 4- MURO DE CONCRETO DE 3,00m;

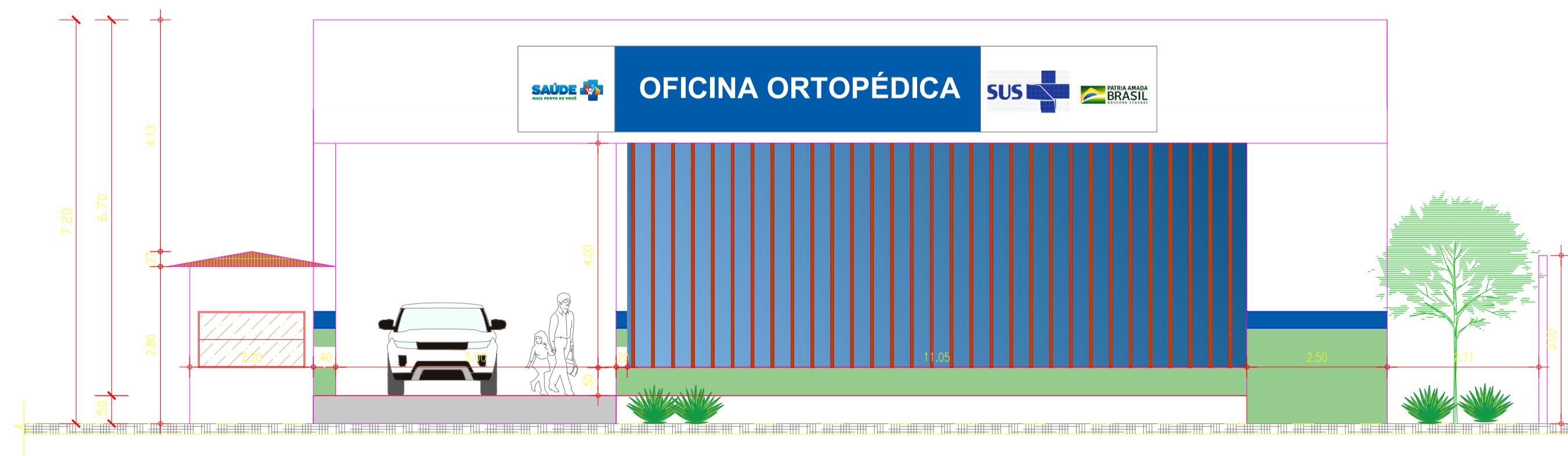

FACHADA
ESC. 1:75

ARQUITETURA - APROVAÇÃO

Endereço:	BR 316,SN, CENTRO/MARITUBA-PA	OFICINA ORTOPÉDICA MARITUBA 1 PAVIMENTO
Proprietário:	 PREFEITURA DE MARITUBA <i>Força pra transformar</i>	
Autor do projeto:	ANA CLAUDIA DUARTE LOPES CAU: A132153-6	
Responsável Técnico:	ANA CLAUDIA DUARTE LOPES CAU: A132153-6	

LGD/MARCA:	Descrição dos pavimentos:		
	CENTRO DE TRATAMENTO ORTÓPÉDICO (1 PAVIMENTO - TÉRREO)		
	Conteúdo:	Área do terreno original: 1753,63M²	Folha:
	VISTAS FACHADA	Área do terreno pós obração: 1753,63M²	03/04
		Área construída total: 403,49M²	
Área permeável: 280,62M²			
Arquivo:	OFICINA ORTOPEDICA	Data: 13/10/2021	
	Colaborador: ROSEMIRO NETO TAINARA MONTEIRO		